Vorstellung

Empfehlung als

Ingenieur / Planer / Statiker / Bauleiter / Projektleiter

für eine Zusammenarbeit mit Ihrem Unternehmen



Christian Rößler

Post: Kommandant-Prendel-Allee 67
04299 Leipzig

mobil: (0177) 20 47 46 7

eMail: ib-roessler@gmx.net

Christian Rößler

(0177) 20 47 46 7 ib-roessler@gmx.net
Kommandant-Prendel-Allee 67, 04299 Leipzig



Ihr Unternehmen

in Ihrem Ort

als Eigen-download von
www.planung-bau.de
oder als per eMail-Versand

Leipzig, im Januar 2026

Empfehlung als Ingenieur / Planer / Statiker / Bauleiter / Projektleiter
Diplom-Ingenieur Christian Rößler

Sehr geehrte Damen und Herren,

auf welchem Wege Sie diese Unterlage auch erhalten haben - auf den folgenden Seiten präsentiere ich Ihnen mich als Bauingenieur sowie meine Leistungen und Fähigkeiten, die ich Ihnen mit rund 30 Jahren Berufserfahrung anbieten kann. Gern sende ich Ihnen diese Unterlage auch in besserer Qualität, signiert und A4-druckbar zu. Kontaktieren Sie mich hierzu bitte über eine eMail: ib-roessler@gmx.net

In den vergangenen Jahrzehnten habe ich an unterschiedlichen Standorten überwiegend in Deutschland aber auch weltweit, teilweise angestellt, teilweise mit eigenem Büro als Bauingenieur gewirkt. Ich war im konstruktiven Ingenieurbau sowohl in der Planung als auch in der Bauausführung, teils bei der Arbeitsvorbereitung, teils bei der Bauüberwachung, auch bauleitend sowohl auf der Bauherren- wie auch auf der Auftragnehmerseite aktiv.

Aktuell leite ich bauherrenseitig für einen kommunalen Energieversorger den Neubau Deutschlands größter Solarthermieanlage, die im ersten Halbjahr d.J. ans Netz gehen und ihre Wärme direkt ins Fernwärmenetz einspeisen wird. Zuvor und nachdem ich auch früher in ähnliche Großprojekte involviert war, habe ich den baulichen Anteil eines Kraftwerksneubaus überwacht. Bereits seit 2019 mit der Genehmigungsphase an diesem Projekt beteiligt, kann ich mir zugute halten, meinen Beitrag dazu geleistet zu haben, daß das Kraftwerk fristgerecht in Betrieb gegangen ist und dabei auch der Kostenrahmen eingehalten wurde.

Mittlerweile bin ich seit 7 Jahren für einen kommunalen Energieversorger tätig und kann auf eine sowohl auf eine eine erfolg- als auch eine erfahrungsreiche Zeit, in der ich meinen Anteil zum Unternehmenserfolg beitragen konnte, zurückblicken. Trotz meines unbefristeten Vertragsverhältnisses stehe ich jedoch neuen Herausforderungen und Entwicklungsmöglichkeiten, bei denen ich meine Berufserfahrungen nutzbringend und erfolgreich einbringen kann, offen gegenüber.

Gern stehe ich Ihnen für Rückfragen sowie ein persönliches Gespräch zur Verfügung.

Mit freundlichen Grüßen [gez. Ch. Rößler]



Persönliche Daten

Name	Christian Rössler
Adresse	Kommandant-Prendel-Allee 67 04299 Leipzig
Mobiltelefon	(0177) 20 47 46 7
eMail	ib-roessler@gmx.net
Geburtsdatum / -ort	10.04.1971, in Leipzig
Familienstand	verheiratet, ein Kind (Jahrgang 2012)

Beruflicher Werdegang

seit 2019

Projektingenieur Bau

(Bauleitung / -überwachung / -planung)

bei kommunalem Energieerzeuger und -versorger;
ursprünglich projektgebunden bis 2023 zur baulichen
Betreuung eines Kraftwerksneubaus (Gasturbinenheiz-
kraftwerk / KWK mit Wärmespeicher) in Vertretung der
Bauherrschaft (Leistungsphasen 4 - 8) von der
Genehmigung über die Vergabe und Bauüberwachung
bis zur Fertigstellung und Inbetriebnahme;
anschließend unbefristete Übernahme zur Betreuung
der Bestandsbauwerke und Neubaumaßnahmen
- bauberrenseitige Führung und Betreuung der
Planungsbüros und der Ausführungsfimen (Wertung der
Firmen, Vergabeempfehlungen; Prüfung / Verifizierung
ausgeführter Planungs- und Bauleistungen; Qualitäts-
sicherung; Leistungsfeststellung, Terminkontrolle, Ab-
nahmen; Rechnungsprüfung und -freigabe; Wahr-
nehmung der bauberrenseitigen Verpflichtungen
gegenüber den Auftragnehmern),
- Abstimmung und Koordinierung der bautechnischen
zu den anlagentechnischen Leistungen;
- Unterstützung der Bauherrschaft bei der
Entscheidungsfindung zu baulichen Maßnahmen



- bauherrenseitige Führung und Betreuung der Planungsbüros und der Ausführungsfirmen (Wertung der Firmen, Vergabeempfehlungen; Prüfung / Verifizierung ausgeführter Planungs- und Bauleistungen; Qualitätssicherung; Leistungsfeststellung, Terminkontrolle, Abnahmen; Rechnungsprüfung und -freigabe; Wahrnehmung der bauherrenseitigen Verpflichtungen gegenüber den Auftragnehmern),
- Abstimmung und Koordinierung der bautechnischen zu den anlagentechnischen Leistungen;
- Unterstützung der Bauherrschaft bei der Entscheidungsfindung zu baulichen Maßnahmen
- Bauleitung für die Baulose; teils Oberbauleitung für Gesamtbauvorhaben (Termintreue, Koordinierung der Gewerke, Arbeitsfreigaben, Wahrung der Bauherreninteressen, Sicherheitsaspekte, Belange der Anwohner und Behörden, etc.);
- Bauüberwachung f. Bauleistungen

- 2018 - 2019 **Lead-/ Berechnungsingenieur Bautechnik / Stahlbau**
JOHN BROWN VOEST GmbH,
04347 Leipzig, Torgauer Str. 330-334
leitender Ingenieur für alle baulichen Belange und Leistungsphasen eines Anlagenplaners
(Stahlbau, Massivbau, Gründung; Entwurf, Bestands-
erfassung, Tragwerks-, Montageplanung, Vergabe,
Auftragsabwicklung und Baubetreuung
- 2014 - 2018 **Technischer Projektleiter / Montageingenieur**
IMO Leipzig GmbH, 04328 Leipzig, Riesaer Str. 74
Tragwerks-, Montage-, Werkstattplanung, Arbeits-
vorbereitung, Auftragsabwicklung und Baubetreuung
(vorrangig im Stahlbau)



- 2005 - 2016 **selbstständig als freiberuflicher Ingenieur**
IBR - Ingenieurbüro Rößler, Leipzig (versch. Adressen)
Planungsingenieur für alle Leistungsphasen, vorrangig Genehmigungs-, Tragwerks-, Werkstatt-, Ausführungs- und Montageplanung sowie Baubetreuung (im In- und Ausland, auftraggeber- und -nehmerseitig), vorrangig für Stahl- und Massivbau, zeitweise mit eigenen Angestellten
- 1996 - 2005 **Projektingenieur Statik und Konstruktion**
S&P Sahlmann Planungsgesellschaft mbH & Co. KG, Rathenastr. 19, 04179 Leipzig
Bearbeitung aller Leistungsphasen, schwerpunktmäßig im Massivbau, Industriebau, Fassadenbau und Befestigungstechnik mit zeitlich unterschiedlicher Gewichtung in Tragwerksplanung und Hochbau (Bauwerksdiagnostik / Begutachtung / Beratung, Tragwerksplanung, Wärmeschutz, Ausführungsplanung, Ausschreibung, Bauherrenbetreuung, Vergabe und Bauüberwachung)
- 1991 - 1996 **studentische Mitarbeit** (während des Studiums)
> in Hochbaufirma: Löwenhochbau Leipzig GmbH,
> in Ingenieurbüro: S&P Sahlmann & Partner GbR;
Leistungen: Aufmaße, Bestandserfassung, statische Berechnungen, Vordimensionierungen, tabellarische Datenerfassung und Auswertung, Massenermittlung, CAD, Erstellung von Vorlagen für CAD und Office



Ausbildung

- 1991 - 1996 **Studium des Bauingenieurwesens**
Vertiefung: **Konstruktiver Ingenieurbau**
TH Leipzig, 10 Semester, Diplomfach: Statik (mit
Stahlbetonbau und Baudynamik als Nebenfächer)
Abschluß: Diplom-Ingenieur
- 1987 - 1990 **Berufsausbildung mit Abitur**
Hochschulreife und gleichzeitig Facharbeiterausbildung
zum **Maschinen- und Anlagenmonteur**
(Spezialisierung Anlagenbau), Betriebsberufsschule der
Chemieanlagenbau GmbH Leipzig-Grimma
- 1977 - 1987 **Schulbildung / Polytechnische Oberschule**
2. Polytechnische Oberschule in Leipzig

Wehr- / Ersatzdienst

- 1990 - 1991 Wehrrersatz- / Zivildienst in medizinischer Einrichtung

Weiterbildung / Qualifikationen

- 02 / 1989 Schweißerpaß (Prüfzeugnis / -nachweis für MAG-
Schweißen und Brennschneidearbeiten [abgelaufen])
- 11 / 2008 Brandschutztechnische Bemessung von Stahl- und
Verbundbauteilen nach den EuroCodes
Prof. Schaumann / Leibnitz Uni Hannover / TU Berlin
- 03 / 2009 Massivbauseminar - Neuausgabe DIN 1045-1 (2008)
Prof. Minnert / FH Gießen-Friedberg / Berlin
- 06 / 2012 Einführung in die EuroCodes 2, 3 und 5
Prof. Minnert + Wagenknecht / TH Mittelhessen / Berlin
- 05 + 06 / 2013 Schulung Tekla Structures Detailing
Tekla GmbH, 65760 Eschborn



- 03 / 2018 Weiterbildung / Fachkompetenztraining:
und Projektsteuerung mit Softwareanwendung ms-Project;
- 03-04 / 2020 später weiterführende Trainings
- 08 / 2019 Weiterbildung / Training: 'Souveräne Gesprächsführung'
- + 08 / 2022 (Schulung der 'Leipziger Gruppe')
- 11 / 2022 Weiterbildung / Training: 'Protokollführung'
- (Schulung der 'Leipziger Gruppe')
- 04 / 2024 Basiswissen Bauleitung / Bauüberwachung (Bauak.Sn.)
Haftung und Verantwortung des Bauleiters (CEO)
- 11 / 2024 Boden / Baugrund / Abfall - Einführung in
Ersatzbaustoffverordnung (Bauakademie Sachsen)
- 12 / 2024 Die neue Betonnorm DIN 1045:08-2023
(Bauakademie Sachsen)
- 01 / 2025 Baugrund und Spezialtiefbau - Überblick über Unter-
suchungsmethoden des Baugrundes (Bauakdem. Sn.)
- 02 / 2025 Bauen im Bestand - Brandschutz
(Bauakademie Sachsen)
- 03 / 2025 Bauleitertag 2025 'Brennpunkte in der Bauabwicklung'
(Bauakademie achsen)
- 05 / 2014 SGU-Prüfung von operativ tätigen Führungskräften
TQCert GmbH, Kassel (SCC, gültig bis 05/2024)
- 07 / 2021 G41 (Höhentauglichkeit / Arbeiten mit Absturzgefahr)
Arbeitsmed. Vorsorgeuntersuchung (gültig bis 10/2027)
- weitere Unterweisungen Fahrsicherheitstraining (2025), Inaugenscheinnahme
Prüfung von Gerüsten (2025), Grundlagen 'Erste Hilfe'
(2025)



Kenntnisse

EDV-Kenntnisse	Büro:	ms-Office, Star-/ Open-Office
	Statik:	mb-AEC Software (Baustatik, MicroFE / EuroSta / FEM) eigene Tabellenkalkulationen
	CAD:	Glaser-/isb/-cad Tekla Structures (Steel Detailing) autoCAD
	Steuerung:	ms-Project
	GIS:	Geo-Information-System
	Montage:	Cranimax (Crane Manager)
	AVA:	Bechmann
	Bauphysik:	WEKA-EnEV Sommer-Informatik
		sowie div. Anwendersoftware der Industrie (Dübel etc.)
		Die Nutzung weiterer Software ist i.d.R. problemfrei möglich.
Sprachkenntnisse		Englisch mit Baufachenglisch (gut)
		Russisch (gut)
		Französisch (Grundkenntnisse)
Führerschein	Klassen:	A, B, C, E, M, T

Sonstiges

Hobbys / Interessen	Freizeitsportarten, Reisen, Literatur
---------------------	---------------------------------------

Leipzig, im Januar 2026



Mit mir können Sie bauen ...

Durch meinem Beruf als konstruktiver Bauingenieur habe ich in seiner Vielfältigkeit die Erfüllung gefunden, die ich angestrebt hatte. Mit meiner in rund 30 Jahren im In- und Ausland gesammelten Berufserfahrung in Planung und Ausführung decke ich mit meinen eigenen Fähigkeiten und Leistungen ein breites Spektrum an Planungs-, Ausführungs- und Überwachungsleistungen des Ingenieurbaus ab.



Ich bin mit (fast) allen Facetten des Bauens - der planerischen Vorbereitung und deren baulichen Umsetzung - vertraut und sehe mich hierbei selbst als Bindeglied zwischen Bauherrschaft, Planung und Ausführung bzw. als Mittler zwischen Büro und Baustelle. Wahlweise bin ich der Planer mit baupraktischer Erfahrung, der studierte Facharbeiter, der konstruktive Ingenieur mit erweiterten Hochbaukenntnissen, der Auftraggeber mit dem Wissen um die erforderlichen Vorleistungen für die Ausführung ... Ich bin es gewohnt, Probleme sowohl in der Planung als

auch während der Ausführung praxisnah zu lösen.

Mein Erfahrungspotential schöpfe ich außer aus der Kooperation mit Ingenieur- und Planungsbüros sowie der Betreuung einer Vielzahl von Ausführungs- und Fertigungsfirmen auch aus der direkten Zusammenarbeit mit großen und mittleren Unternehmen sowie öffentlichen Strukturen. Genannt seien hier beispielgebend Donges in Darmstadt, Hitachi in Duisburg bzw. in Johannesburg, Eiffel in Hannover oder die Stadtwerke Leipzig, für die ich bisher teilweise weltweit tätig war.



Im Bauen sehe ich eine Verbindung aus Leidenschaft und Disziplin, ergänzt um das Know-how moderner Technik in Verbindung mit visionären Ideen. Ich kann mir zugute halten, in der Vergangenheit immer interessante und vielseitige Projekte bearbeitet und zur Umsetzung gebracht zu haben. Ich konnte dabei bei jedem neuen Projekt meine bis dahin erworbenen Erfahrungen einbringen und gleichzeitig etwas neues dazu lernen - was im Anschluß wieder dem nachfolgenden Projekt zugute kam.

Es erfüllt mich mit Stolz, meinen Angehörigen, Geschäftspartnern und Freunden im Umfeld Objekte zeigen zu können, zu deren Umsetzung ich beigetragen habe.

Mein berufliches Ziel ist es, mein Wissen und meine Fähigkeiten in einer Firma, die mir Perspektiven und Entwicklungsmöglichkeiten bietet, gewinnbringend einzusetzen. Ich bin bereit, mir zusätzlich erforderlichen Wissensstand anzueignen sowie Personalverantwortung zu übernehmen.



Meine Stärken:

- Begeisterung für neue Aufgaben
(sowie gründliche und strukturierte Einarbeitung in neue Problemstellungen)
- Sorgfalt und Umsicht - um alle erforderlichen Aspekte zu berücksichtigen
- eigenständiges und gemeinschaftliches Arbeiten
- Analyse und Hinterfragen der Vorgaben und Lösungsansätze
- Vertretung und Vermittlung des eigenen Standpunktes
- Akzeptanz von anderen Vorschlägen und Ansätzen (mit Hinterfragen der eigenen Lösung) - der Blick über den Tellerrand
- und last, but not least:
Projekte, die ich anfangs, beende ich auch - fristgerecht!

Meine Erfahrungen: (gemäß meinem Lebenslauf und meinen Referenzen)

- Baubetreuung, vorausschauende Bauabwicklung, Bauleitung (inkl. Abrechnung und Leistungsfreigabe); Schnittstellenbetreuung zwischen unterschiedlichen Firmen, Planern, Leistungen, Interessen, ...; Bauleitung
- Bauherrenvertretung, Bauüberwachung
- Planung, Bewertung, Bemessung, Arbeitsvorbereitung
- Stahlbau-, Massivbau-, Fassadenplanung für Neubau und Sanierung
(im Industriebau, Kraftwerksbau, Brückenbau, Anlagenbau, Wohnungsbau)
- Montage und Montageplanung (maximal durchgeführte Hublast: 140 to)
- Führung eines eigenen Unternehmens / Ingenieurbüros
10 Jahre erfolgreiche freiberuflich-selbstständige Tätigkeit (z.T. mit Angestellten)
(Ich hatte seinerzeit meine selbstständige Tätigkeit aufgegeben, um meine 2012 geborene Tochter hilfreich ins Leben zu begleiten und ihr ein guter Vater zu sein - und seitdem immer neue interessante berufliche Herausforderungen gefunden)
- Erfahrung im internationalen Baugeschäft

Meine persönlichen beruflichen Erfolge:

- mein erster Arbeitgeber (das Planungsbüro meines Hochschul-Professors) blieb auch nach meinem Ausscheiden und Wechsel in die Selbstständigkeit für mich weiterhin ein Auftraggeber; bis heute sehen wir in gutem und respektvollem Kontakt
- während meiner freiberuflichen Zeit betrieb ich nie eine extra Werbung - meine Leistung und meine Beteiligung bei den jeweiligen sprachen für sich; Geschäftsanfragen beriefen sich i.d.R. auf die Kenntnis realisierter Projekte
- das seit 2019 durch mich betreute Bauvorhaben (Heizkraftwerk Leipzig Süd) ging trotz der seit 2020 wirkenden widrigen äußeren Einflüsse termingerecht in Betrieb und blieb im Rahmen der geplanten und freigegeben Kosten

ausgewählte Referenzen

Christian Rößler

Kommandant-Prendel-Allee 67, 04299 Leipzig, 0177 / 20 47 46 7



Liste ausgewählter Referenzen

Nachfolgend stelle ich Ihnen einige ausgewählte Referenzen vor, die ich exemplarisch in Rubriken zusammen gefaßt habe. Den Rubriken habe ich meine bei den genannten Referenzobjekten eingebrachten Leistungen zugeordnet.

Eine chronologisch geordnete Referenzliste, gegliedert nach den Zeiträumen:

- seit 2019 (aktuelle Anstellung bei einem kommunalen Energieversorger
- 2014 - 2019 (Anstellung bei IMO Leipzig GmbH und John Brown Voest GmbH)
- 2005 - 2014 (freiberuflich selbstständige Tätigkeit / IBR)
- 1996 - 2005 (Anstellung bei S&P Sahlmann Planungsgesellschaft mbH & Co. KG)

ist der Unterlage gesondert beigelegt.

Hüttenindustrie

- Stahlbau / Bauen im Bestand und teilweise unter Produktionsbedingungen
- Demontagekonzeption, Demontageplanung (Demontage und Hube von Anlagenteilen bis 140 to)
- Montagekonzeption, Montageplanung (Umbau Bestandsbühnen bis 50 m Höhe)
- baubegleitende Betreuung / Überwachung / technische Betreuung auf der Baustelle
- Entwicklung der Hilfskonstruktionen mit Werkstattplanung, statischer Bemessung für Hubsituationen
- Arbeitsvorbereitung, Hubvorbereitung und Anschlagschemen

während der Zustellung von Hochöfen, z.B.:

in Duisburg/Hüttenheim (Hüttenwerke Krupp-Mannesmann GmbH / HKM, 2016/2017)

in Duisburg/Schwelgern (Thyssen Krupp steeleurope, 2014)



ausgewählte Referenzen

Christian Rößler

Kommandant-Prendel-Allee 67, 04299 Leipzig, 0177 / 20 47 46 7



Chemische Industrie

- Stahlbau / Bauen im Bestand und unter Produktionsbedingungen
- Montagekonzeption, Demontage- und Montageplanung
- Planung von Hilfs-/ Ersatzkonstruktionen mit stat. Nachweisen und Werkstattplanung
- Arbeitsvorbereitung, Hubvorbereitung und Anschlagschemen
- Organisation und Betreuung der Ausführung im Bestand vor und während des Raffineriestillstandes
- im Leistungsbereich Massivbau: Tragwerksplanung und Ausführungsplanung (Fundamente und Paving / Schal- und Bewehrungsplanung)

Leistungsbereich Stahlbau:

Sanierung Gaszerlegungsanlage, PCK-Schwedt / Oder (2017)

Flexibilisierung Reaktorgerüst FCC, PCK-Schwedt / Oder (Stillstand 2013)

Leistungsbereich Massivbau:

OMV III, Schwechat (Wien), Linde AG (2004)



ausgewählte Referenzen

Christian Rößler

Kommandant-Prendel-Allee 67, 04299 Leipzig, 0177 / 20 47 46 7



Kraftwerke (Stein- und Braunkohle)

- Montagekonzeption und Montageplanung für Stahlbau der Kraftwerke
- Entwicklung und Planung von Hilfs-/ Ersatzkonstruktionen, teilweise mit statischer Bemessung und Werkstattplanung
- Hubvorbereitung und Anschlagschemen
- baubegleitende Betreuung / technische Betreuung auf der Baustelle

Kraftwerke (Neubau) in Europa:

Neurath, Braunkohle-KW, 1100 MW Blöcke F/G (BoA 2/3), RWE (2008-2009)

Wilhelmshaven, Steinkohle-KW (1 Block), Electrabel (2009-2011)

Maasvlakte (NL), Steinkohle-KW (1 Block), E.on (2009-2011)

Rotterdam (NL), Steinkohle-KW (1 Block), Electrabel (2010-2011)

Kraftwerke (Neubau) in Südafrika:

Medupi (ZA), Steinkohle-KW (6 Blöcke), unit 6, Eskom Enterprises (2011)

Kusile (ZA), Steinkohle-KW (6 Blöcke), unit 1 und 2, Eskom Enterprises (2011-2012)



ausgewählte Referenzen

Christian Rößler

Kommandant-Prendel-Allee 67, 04299 Leipzig, 0177 / 20 47 46 7



Kraftwerke (Gasturbine)

- Betreuung des baulichen Anteils des Bauvorhabens auf Bauherrenseite, LPh 4 - 8
- Losverantwortung in Planung und Ausführung für Rohbau und Fassadenbau inkl. Gründung sowie für die Gründung des Wärmespeichers (betreuter Leistungsumfang der Ausführung: zusammen ca. 30 Mio. €);
- Führung und Betreuung der Planungsbüros, Gutachter und Ausführungsfirmen;
- Abstimmung und Koordinierung der bautechnischen zu den anlagentechnischen Leistungen;
- Bauleitung, Qualitätssicherung, Terminkontrolle

Kraftwerksneubau in Leipzig (Deutschland):

Heizkraftwerk Leipzig Süd; Gaskraftwerk (Erdgas + H₂),
2x 62,5 MW elektrisch (iso) und 2x 80 MW thermisch (wärmeoptimiert), 2 Blöcke,
Bauherr: LSW, Bauzeit: 2019-2023, Inbetriebnahme: 2022; Merkmale / Besonderheiten:

- Europas erstes wasserstofftaugliches Kraftwerk
- innerstädtischer Standort mit erhöhten Anforderungen an Emissionsschutz, Architektur und Denkmalschutz
- angeschlossener Wärmespeicher: Speicherkapazität 1.800 MWh, Speichervolumen: ca. 42.500 m³, Abmessungen: ca. 31 / 60 m (Ø / h)



ausgewählte Referenzen

Christian Rößler

Kommandant-Prendel-Allee 67, 04299 Leipzig, 0177 / 20 47 46 7



weitere Industrieprojekte

Ebenfalls erwähnenswerte Projekte mit ähnlichem Leistungsspektrum wie die vorangegangenen sind folgende realisierte Bauvorhaben:

Neubau Saarpolygon / Landmarke Duhamel (Ensdorf),
Förderverein Bergbau Erbe Saar e.V. (2016)
Müllverbrennung Amager mit Dach als Skipiste, Kopenhagen (Dk),
I/S AMAGER Ressurcecenter, Københaven (Dk) (2015-2016)
Fleischfabrik Taras (Shambyl) / Kasachstan,
TOO „Taras Kurylys Invest (Republik Kasachstan) (2013-2014)

- Hinweis zu Projekt „Fleischfabrik Taras“: Montageplanung im Hinblick auf die Effektivierung der Montage unter Maßgabe der Berücksichtigung lokaler Bautradition und deren Zusammenführung mit mitteleuropäischen Standards

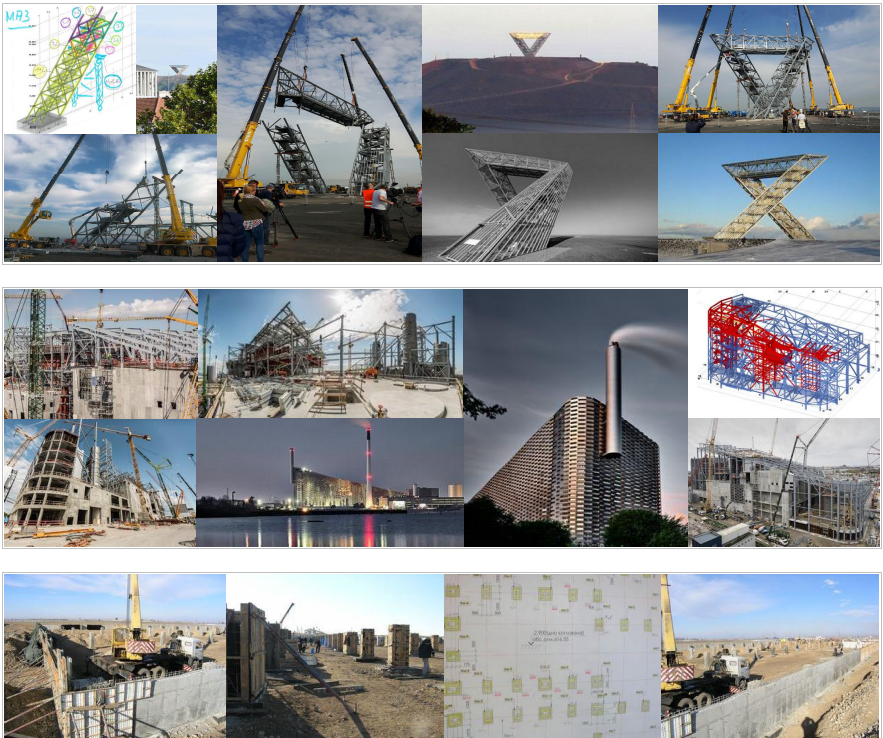

ausgewählte Referenzen

Christian Rößler

Kommandant-Prendel-Allee 67, 04299 Leipzig, 0177 / 20 47 46 7



Brückenmontage

- Ausarbeitung Montagezustände, Entwicklung von Hilfskonstruktionen, Montageplanung (teilweise mit statischer Bemessung und Werkstattplanung)
- Arbeitsvorbereitung für Vormontage
- konstruktive Vorbereitung der Anschlagsituationen und Anschlagschemen in Abstimmung mit dem Kranservice

Ersatzneubau Lahntalbrücke Dorlar (A45, Richtungsfahrbahn Frankfurt/M.),
Hessen Mobil, Marburg (2014-2015)

Neubau Fußgängerbrücke Bremerhaven (Bogenbrücke),
Magistrat der Stadt Bremerhaven (2014)



ausgewählte Referenzen

Christian Rößler

Kommandant-Prendel-Allee 67, 04299 Leipzig, 0177 / 20 47 46 7



Tragwerksplanung

- generell Bemessung und Tragwerksplanung für Stahl- und Massivbau, eingeschränkt auch für Holz und Glas
- inkl. Fassaden, Verankerung und Befestigungstechnik

beispielhaft für folgende Projekte:

- > Traverse (Lastaufnahmemittel) für Rohrbündel, Scholpp Montagetechnik GmbH (2017)
- Genehmigungsplanung für Lastaufnahmemittel, inkl. konstruktiver Durchbildung und Werkstattplanung
- > Neubau BMW-Niederlassung Berlin, Fassade Motorradhaus, BMW AG Bau und Energie (2012-2013)
- Genehmigungsplanung / Statik (Stahlbau) für vorgesetzte Unterkonstruktion für eine Metallfassade;
- Tragwerksplanung / Statik (Stahl- und Massivbau) für nachträgliche Verankerung von Stahlanschlüssen am Massivbau
- > Neubau der Fakultät Informatik der TU Dresden, Staatsbetrieb Sächsisches Immobilien- und Baumanagement (2003-2004)
- Tragwerksplanung für vorgehängte Metallfassade
- Bewehrungsplanung Massivbau
- > Modernisierung von Wohngebäuden, Typ P2, Ernst-Moritz-Arndtstr. 5-13, Chemnitz, Chemnitzer Allgemeine Wohnungsbau-Genossenschaft e.G. (2007)
- Tragwerksplanung Balkonfundamente und Durchbrüche im Massivbau

Umbau Stadthaus, Arndtstr. 14b, Leipzig, GbR Arndtstraße Henning Scholze & Wolf (2007)



ausgewählte Referenzen

Christian Rößler

Kommandant-Prendel-Allee 67, 04299 Leipzig, 0177 / 20 47 46 7



Werkstattplanung allgemein

- Werkstattplanung inkl. Stück- und Versandlisten sowie Verbindungsmitteln, teilweise auch fremd- oder zweisprachig
- bei Bedarf auch mit Anschlußstatik

beispielhaft im Auftrag von Fertigungsfirmen bzw. als Nachauftragnehmer vom Generalplaner:

verschiedene Förderanlagen und Bühnen der Zementindustrie (Mexico und Missouri / U.S.A), Aumund (2007)

Autohäuser: VW Autohaus Heil, Toyota Autohaus Ernst Dello (2006)

Trinity / Toyotomi (Frankreich), Fa. EISENMANN (2005)

steel construction Dupont, New Castle (England, GB), Dürr environmental GmbH (2005)

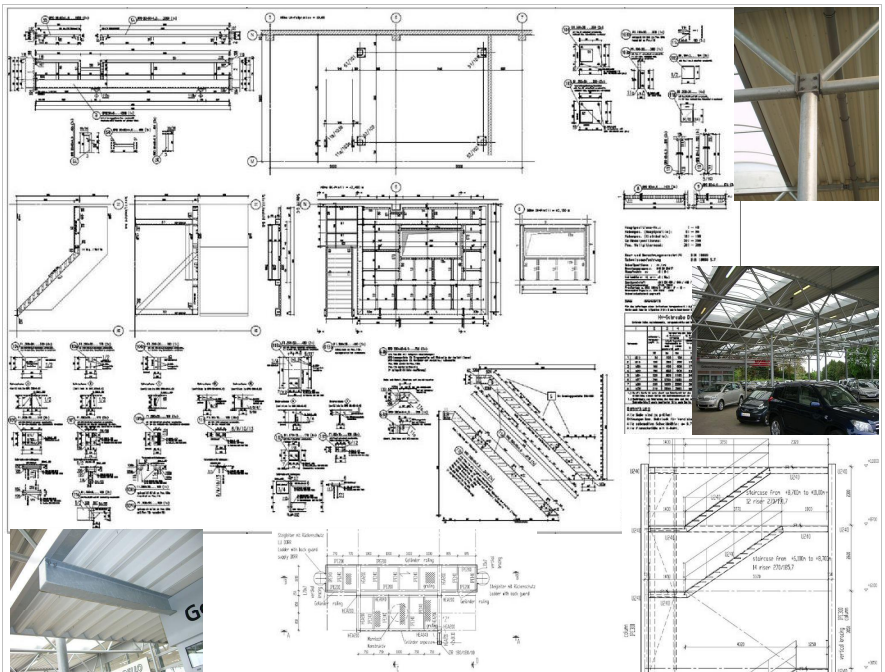

ausgewählte Referenzen

Christian Rößler

Kommandant-Prendel-Allee 67, 04299 Leipzig, 0177 / 20 47 46 7



Sanierung Hochhäuser

- alle Leistungsphasen
- Bestandserfassung / Begutachtung
- teilweise Entwurf
- Genehmigungsplanung, Tragwerksplanung (Anpassungen Massivbau, Fassade)
- Bearbeitung Brandschutz, Bearbeitung Wärmeschutz
- Teilbereiche der Ausführungsplanung, Fassadenplanung
- Dokumentation
- Projektorganisation als Vertretung des Projektleiters

beispielhaft genannt sind folgende Sanierungsprojekte:

3 Wohnhochhäuser, Typ WHH15 am Käthe-Kollwitz-Ufer, Dresden, Wohnungsgenossenschaft Johannstadt eG, Dresden (1998-2000)

16geschossiges Wohnhochhaus, Typ PH16, Tarostr. 20, Leipzig, privater Bauherr (1997)



ausgewählte Referenzen

Christian Rößler

Kommandant-Prendel-Allee 67, 04299 Leipzig, 0177 / 20 47 46 7



Fassadenplanung

- Vorhangfassaden, Pfosten-Riegel-Fassaden, Wärmedämm-Verbundsysteme
- generell Ausführungsplanung (bedarfsweise auch Bauphysik, bedarfsweise auch Werkstattplanung für Stahl-Tragkonstruktion)
- generell Tragwerksplanung (inkl. Verankerung und Befestigungstechnik, auch für Balkone sowie Wetterschalensicherung von mehrschichtigen Bauelementen)

beispielhaft für folgende Projekte:

- > Neubau Lilien carré Wiesbaden, MDC Lilien carré GmbH & Co.KG (2006-2007)
 - Werkstattplanung, teilweise Ausführungsplanung: begehbare Stahl-Glas-Fassade und Attika (außen), Innenfassade(Stahl, Glas und Beleuchtungskästen)
- > Sanierung Wohn- und Geschäftshaus Gerberstr. 18/20, Leipzig, Leipziger Wohnungsbaugesellschaft mbH (LWB) (1996-1997)
 - Begutachtung Bestand, Tragwerks- und Ausführungsplanung: Vorhangfassade und Pfosten-Riegel-Fassade (Hochhaus)
- > Neubau verglaste Schallschutzwand, Weststadt Essen (2005)
 - Tragwerks-, Genehmigungs-, Ausführungs-, Werkstattplanung: Stahlkonstruktion
- > Sanierung Bürogebäude Budapester Str. ("Margonhaus"), Dresden, TLG mbH Dresden (2001)
 - für Leistungsbereich Fassade: Projektleitung, Tragwerks- und Ausführungsplanung, Bauüberwachung



ausgewählte Referenzen

Christian Rößler

Kommandant-Prendel-Allee 67, 04299 Leipzig, 0177 / 20 47 46 7



Massivbauplanung

- Tragwerksplanung (Beton- und Mauerwerksbau)
- Ausführungsplanung (inkl. Schal- und Bewehrungsplanung)

beispielhaft genannt sind folgende Projekte:

- > Wilfred-Thesiger-Museum, Jahili-Fort, Al-Ain, Abu-Dhabi / U.A.E., Abu Dhabi Authority for Culture & Heritage (2008)
 - Ausführungsplanung Massivbau (Neubau Zentraleinheit für Gebäudetechnik)
- > Neubau Milcherstr. 4, 22607 Hamburg, privater Bauherr (Hamburg) (2008)
 - Ausführungsplanung Massivbau
- > Archäolog. Park / Regionalmuseum Xanten, Landschaftsverband Rheinland (2007)
 - Schal-/ Bewehrungsplanung der Bodenplatten mit aufwendiger Formgebung
- > Neubau MTV-Bürogebäude Osthafen (Berlin), Medienhafen Berlin Property GmbH (2006)
 - Ausführungsplanung Massivbau

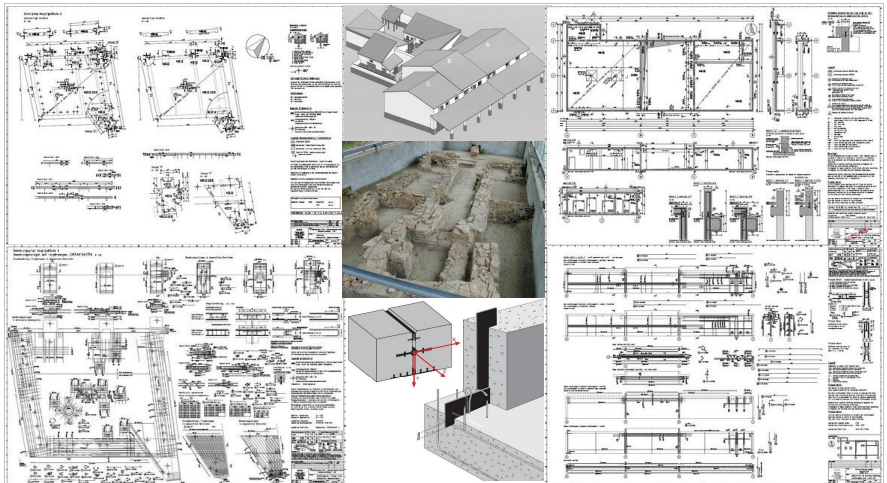

ausgewählte Referenzen

Christian Rößler

Kommandant-Prendel-Allee 67, 04299 Leipzig, 0177 / 20 47 46 7



Wohngebäude

- alle Leistungsphasen (Neubau und Sanierung)
- bedarfsweise auch Bearbeitung Wärmeschutz (Bauphysik)

beispielhaft genannt sind folgende Projekte:

- > Umbau / Sanierung Doppelhaushälfte „Haus Reißig“, Leipzig-Stötteritz, privater Bauherr (2009-2010)
 - alle Leistungsphasen
 - Genehmigung inkl. Wärme-/ Brandschutz
 - Ausführung, inkl. Massivbau- und Stahlbauplanung (Eingangsbereich + Verstärkung)
- > Neubau Wohnhaus C.-v.-Ossietzky-Str. 9-10, Potsdam, privater Bauherr (2005-2006)
 - Schal- und Bewehrungsplanung (Ausführungsplanung Massivbau)
- > Neubau Wohnhaus Bröckers, privater Bauherr (2006)
 - Tragwerksplanung und Massivbauplanung (inkl. Schal- und Bewehrungsplanung)
- > Leipzig-Paunsdorf, WG Kontakt eG (1998)
 - Begutachtung / Bestandserfassung
 - Mischfassade (Kombination aus gedämmten hinterlüfteten Vorhangfassaden: Argeton + Eternit + Putz mit Wärmedämmverbundsystem) für ein Wohnkarree:
 - Begutachtung / Bestandserfassung / Wärmeschutz
 - Tragwerksplanung (inkl. Wetterschalensicherung)
 - Ausführungsplanung

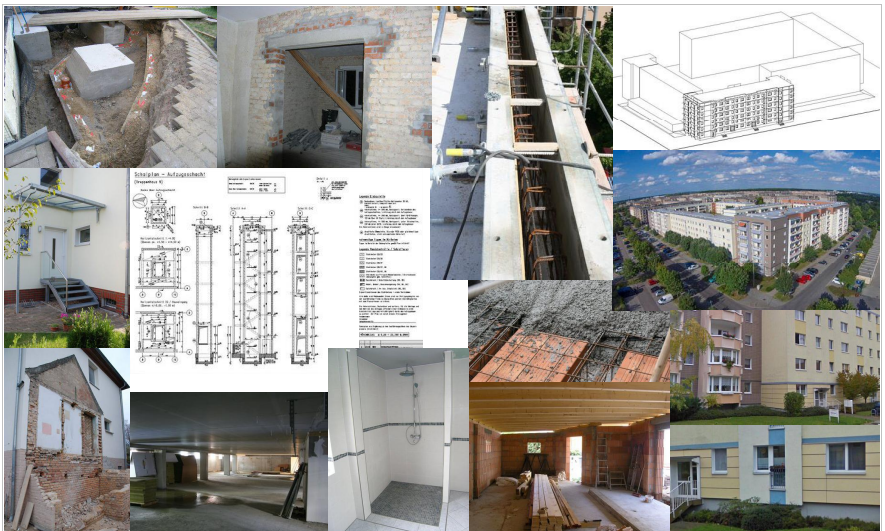

Referenzliste (chronologisch)

Christian Rößler

Kommandant-Prendel-Allee 67, 04299 Leipzig, 0177 / 20 47 46 7



Referenzen / Projektbeteiligungen im Anstellungsverhältnis seit 2019:

(als Mitarbeiter eines kommunalen Energieversorgers; Bauherrenvertretung gegenüber Planern, behördlichen Einrichtungen, ausführenden Unternehmen)

Jahr	Objekt	Bauherr / AG	abgedeckte Leistung
2025- (laufend)	Umbau-, Rückbau-, Ertüchtigungs-, Neu- baumaßnahmen auf tradit. innerstädtischen Kraftwerksstandort	kommunaler Energieversorger	bauliche Bewertung / Konzept f. Bestandserhaltung / Rückbau / neuauf in Abstimmung mit Verfahrenstechnik; Planer-/ Gutachterbetreuung; Bauüberwachung
2025- (laufend)	Laufzeitverlängerung Heizwerk Kulkwitz	kommunaler Energieversorger	bauliche Bewertung / Konzept f. Bestandserhaltung Hallen- komplex; Planungsbetreuung, Bauüberwachung
2025- (laufend)	Modernisierung 2MW- BHKW (verschiedene)	kommunaler Energieversorger	bauliches Konzept / Entwurf für Umbaumaßnahme, Planungs- betreuung, Bauüberwachung
2024- 2026	Neubau Solarthermie- anlage (65.000 m ² Brutokollektorfläche)	kommunaler Energieversorger	Planungsbetreuung + Bauüber- wachung (Baulose); Oberbauleitung (Gesamt-BV)
2024	Umbau/Ertüchtigung f. Power-to-heat-Anlage	kommunaler Energieversorger	Planungsbetreuung, Bauüber- wachung (Bauthemen)
2022- (fort- laufend)	div. Rückbau- maßnahmen (Stahl- bau, Gebäudeteile, massive Baugruppen, Kontaminationen)	kommunaler Energieversorger	Planungsbetreuung, Entwurf / Konzepte; Leistungsvergabe; Bauüberwachung
2024/ 2025	Neubau Gasturbinen- heizkraftwerk (sh.u.)	kommunaler Energieversorger	Nachbetreuung Prüfprozeß bis Freigabe Dauerbetriebserlaubnis
2019- 2023	Neubau Gasturbinen- heizkraftwerk (H2- ready, schwarzstart- fähig) + Fernwärme- speicher (43.000 m ³)	kommunaler Energieversorger	Planungsbetreuung, Bauleitung, Bauüberwachung (Rohbau + Fassadenbau; anteilig betreuter Leistungsumfang: ca. 30 Mio €)

Referenzliste (chronologisch)

Christian Rößler

Kommandant-Prendel-Allee 67, 04299 Leipzig, 0177 / 20 47 46 7



Referenzen / Projektbeteiligung im Anstellungsverhältnis 2018-2019:

(als Mitarbeiter der Bauabteilung der John Brown Voest GmbH [Griesemann Gruppe]; nur größere / umfangreichere Projekte aufgelistet)

Jahr	Objekt	Bauherr / AG	abgedeckte Leistung
2019	Silogerüst mit Fundamentplatte (Erweiterg. Nickel-Kat-Silo)	CRI Catalyst Leuna GmbH	TWPI / GPI Stahlbau und Gründung
2019	Rohrbrücke Silogerüst mit Fundamenten (Produktionsanlage Tonerdetabletten)	Shell Catalysts and Technologies Leuna GmbH (SCT)	TWPI / GPI Stahlbau und Gründung
2018/ 2019	SKID / Apparategerüst für thermische Nachverbrennung	PCK Raffinerie GmbH, Schwedt	TWPI / GPI Stahlbau und Gründung (inkl. Montagezustände + Vershub)
2018/ 2019	Neubau Safety-Center (Toreingangswache) einer Industrieanlage	PCK Raffinerie GmbH, Schwedt	TWPI / GPI und API (Gesamtgebäude / Stahlbeton, Mauerwerk, Holz)
2018/ 2019	Pfahlkopfplatte für Neubau 80-m-Schornstein (Clausanlage)	PCK Raffinerie GmbH, Schwedt	TWPI / GPI Massivbau; API (Schal- und Bewehrungsplanung)

Referenzen / Projektbeteiligung im Anstellungsverhältnis 2014-2017:

(als Mitarbeiter der IMO Leipzig GmbH - nur größere/längerfristige Projekte aufgelistet)

Jahr	Objekt	Bauherr / AG	abgedeckte Leistung
2017	Traverse für Rohrbündel	Scholpp Montagetechnik GmbH, Leipzig	Anpassung, konstruktive Durchbildung einer Traverse (Lastaufnahmemittel), GPI, WPI
2017	Sanierung Gaszerlegungsanlage, PCK-Schwedt / Oder	PCK Raffinerie GmbH, Schwedt, c/o SKL Engineering & Contracting GmbH (Magdeburg)	Montagekonzeption, MoPI, Arbeitsvorbereitung und baubegleitende Betreuung für Stahlbau im Bestand einer Chemieanlage; Planung von Hilfs- und Ersatzkonstruktionen; WPI, ASS

Referenzliste (chronologisch)

Christian Rößler

Kommandant-Prendel-Allee 67, 04299 Leipzig, 0177 / 20 47 46 7



Jahr	Objekt	Bauherr / AG	abgedeckte Leistung
2016/ 2017	Erweiterung und Umbau Gemeinde- anlage / Glaswanne, Thalheim	Guardian Flachglas GmbH, Thalheim	Planungsleistungen und bau- begleitende Betreuung: - zur Demontage und Re- montage einer Bandbrücke, - zur Anpassung von Zugängen / Um- und Neubau von Treppen, - zum Anheben einer Glaswanne (ca. 800 to)
2016/ 2017	Zustellung Hoch- ofen B / Gasreinigung und Wirblergerüst, Duisburg / Hüttenheim	Hüttenwerke Krupp- Mannesmann GmbH (HKM), Duisburg, c/o Paul Wurth Umwelt- technik GmbH und c/o Pirson Montage AG	Demontagekonzeption, -planung und baubegleitende Betreuung / Überwachung für Bestands- bühnen und Anlagenteile bis 140 to Hublast, MoPl für Umbau Bestandsbühnen; Entwicklung HiKo und WPI, StNf HiKo und Hubsituationen, ASS
2016	Neubau Saarpolygon / Landmarke Duhamel (Ensdorf)	Förderverein Bergbau Erbe Saar e.V., c/o Claus Queck GmbH Düren	Montagekonzeption und MoPl, Entwicklung HiKo und WPI, StNf der asymmetrischen Montagezustände, ASS
2015/ 2016	Müllverbrennung Amager mit Dach als Skipiste, Kopenhagen (Dk)	I/S AMAGER Ressourcecenter, København (Dk), c/o Züblin Stahlbau GmbH Hosena	Montagekonzeption und MoPl, StNf von Montagesituationen, Arbeitsvorbereitung / ASS für Stahlbaumontage
2015	Neubau Rohsalz- speicher, Werk Borth	esco GmbH & Co.KG, Borth	MoPl, Montagevorbereitung, ASS; StNf von Montage- zuständen für Bandbrücken
2015	Kohlestaub-Einblas- anlage am Hochofen 5a, Eisenhüttenstadt	ArcelorMittal GmbH	ASS für Tandemhübe für Stahlbaumontage
2014/ 2015	Ersatzneubau Lahntalbrücke Dorlar (A45, Richtungs- fahrbahn Frankfurt/M.)	Hessen Mobil, Marburg, c/o ZSB Zwickauer Sonderstahlbau GmbH	MoPl, Montagezustände, konstruktive Vorbereitung der Anschlagsituationen / ASS

Referenzliste (chronologisch)

Christian Rößler

Kommandant-Prendel-Allee 67, 04299 Leipzig, 0177 / 20 47 46 7



Jahr	Objekt	Bauherr / AG	abgedeckte Leistung
2014	Fußgängerbrücke Bremerhaven	Magistrat der Stadt Bremerhaven, c/o Cornils GmbH	MoPI, Arbeitsvorbereitung für Vormontage + Einhub Bogenbrücke
2014	Zustellung Hochofen 2, Gichtverschluß, Schwelgern / Duisburg	Thyssen Krupp SE, Duisburg, c/o Paul Wurth Umwelt- technik GmbH	MoPI, Arbeitsvorbereitung, technische Betreuung für den Gichtverschluß während der Zustellung

Referenzen im Rahmen meiner selbstständigen Tätigkeit (2005-2014):

Jahr	Objekt	Bauherr / AG	abgedeckte Leistung
2013/ 2014	Fleischfabrik Taras (vormals Shambyl) / Kasachstan	TOO „Taras Kurylys Invest (Republik Kasachstan), c/o IMO Leipzig GmbH	MoPI / Effektivierung der Montage / Zusammenführung lokaler Bautradition mit mitteleuropäischen Standards
2013	Umbau / Nutzungs- änderung, Amazon Brieselang	Amazon Koblenz GmbH, c/o IMO Leipzig GmbH	WPI und „as- built“-Dokumentation
2013	Spindeltreppe Düsseldorf	Max Bögl GmbH & Co. KG, c/o MetaSol GmbH	Anpassung und WPI einer Spindeltreppe
2013	Neubau BMW- Niederlassung Berlin, Fassade Motorradhaus	BMW AG Bau und Energie, c/o PORR Deutschland GmbH, c/o ZRS Berlin	nachträgliche Verankerung von Stahl-Anschlüssen am Massivbau (TWPI Stahl- und Massivbau)
2013	BASF Schwarzheide	BASF SE Ludwigshafen, c/o IMO Leipzig GmbH	MoPI / statische + konstruktive Durchbildung: Hub- und Verschwenkwege Anlagenbau
2013	Flexibilisierung Reaktorgerüst FCC (Stillstand 2013), PCK-Schwedt/Oder	PCK Raffinerie GmbH, c/o IMO Leipzig GmbH	Demontage- und MoPI, Organisation und Betreuung der Ausführung vor und während des Raffinerie-Stillstandes (API + BÜ Stahlbau)

Referenzliste (chronologisch)

Christian Rößler

Kommandant-Prendel-Allee 67, 04299 Leipzig, 0177 / 20 47 46 7



Jahr	Objekt	Bauherr / AG	abgedeckte Leistung
2012/ 2013	Neubau BMW-Niederlassung Berlin, Fassade Motorradhaus	BMW AG Bau und Energie, c/o PORR Deutschland GmbH, c/o ZRS Berlin	vorgesetzte Unterkonstruktion für Metallfassade vor Zufahrtsspindel (TWPI / GPI Stahlbau)
2012/ 2013	Eingangssituation Prendelallee, Leipzig	privater Bauherr	Massivbau-, Stahlbau-, Fassadenplanung; alle Leistungsphasen
2012	Königsviertel, Wohnquartier Niemeierstraße, Halle/S.	Hallesche Wohnungsgenossenschaft "Freiheit" eG, c/o S&P Sahlmann, Leipzig	Fundamentplanung (als Kalkulationsgrundlage), Entwurfsplanung Massivbau
2012	Erweiterung und Umbau Institut für Transfusionsmedizin, Chemnitz	DRK-Blutspendedienst Ost gemeinnützige GmbH, c/o S&P Sahlmann, Leipzig	Schalplanung (API Massivbau)
2012	Neubau Kraftwerk Kusile (unit 1) / Südafrika (Steinkohle-KW)	Eskom Enterprises / Hitachi Power Africa (HPA)	MoPI und baubegleitende Betreuung für Stahlbau, hauptsächlich für „air-preheater“ (LuVo)
2011	Neubau Kraftwerke Medupi (unit 6) & Kusile (unit 2) / Südafrika (Steinkohle-KW)	Eskom Enterprises / Hitachi Power Africa (HPA), c/o Donges Steeltec GmbH	MoPI und baubegleitende Betreuung, hauptsächlich für Bunkerhaus, Kesselgerüst, Kesselhaus
2011	Handbuch „Montage eines Kesselgerüsts“ (main frame)	Hitachi Power Europe GmbH (HPE) / Donges Steeltec GmbH (DST)	Ausarbeitung + Beschreibung des prinzipiellen Verfahrens zur Montage eines Kesselgerüsts nach DST-design
2011	Rauchgas-entschwefelungsanlage zu Kraftwerk Eemshaven, NL	RWE / HPE, c/o Donges Steeltec GmbH	MoPI, inkl. WPI

Referenzliste (chronologisch)

Christian Rößler

Kommandant-Prendel-Allee 67, 04299 Leipzig, 0177 / 20 47 46 7



Jahr	Objekt	Bauherr / AG	abgedeckte Leistung
2011	Vorplanung Neubau Kraftwerk Rajasthan / Indien (Kohle-KW)	Hitachi Power Europe GmbH (HPE) / Donges Steeltec GmbH	Bewertung der Montagemöglichkeiten auf Grundlage des indischen basic-engineering's (Stahlbau)
2010/ 2011	Neubau Kraftwerk Rotterdam / NL (Steinkohle-KW)	Electrabel / HPE, c/o Donges Steeltec GmbH	MoPI, inkl. WPI
2009- 2011	Neubau Kraftwerk Maasvlakte Block 3 (NL) (Steinkohle-KW)	E.on / HPE, c/o Donges Steeltec GmbH	MoPI, inkl. WPI
2009- 2011	Neubau Kraftwerk Wilhelmshaven (Steinkohle-KW)	Electrabel / HPE, c/o Donges Steeltec GmbH	MoPI, inkl. WPI
2009/ 2010	Umbau / Sanierung DHH „Haus Reißig“, Leipzig-Stötteritz	privater Bauherr	alle Leistungsphasen inkl. Massivbau- und Stahlbau-planung
2008/ 2009	Neubau Kraftwerk Neurath 1100 MW Blöcke F/G (BoA 2/3) (Braunkohle-KW)	RWE / ARGE Stahlbau bzw. Eiffel Deutschland Stahltechnologie GmbH, c/o ENG	MoPI, inkl. WPI, baubegleitende Betreuung
2008	Traggerüstgründung für Flughafen Berlin-Brandenburg-International	Flughafen Berlin-Schönefeld GmbH, c/o ZRS-Berlin	Bewehrungsplanung für Traggerüst-Fundamente
2008	Neubau Milcherstr. 4, 22607 Hamburg	H.-J. Kleemann, 22607 Hamburg, c/o ZRS-Berlin	Schalplanung, Bewehrungsplanung (API Massivbau)
2008	Wilfred-Thesiger-Museum, Jahili-Fort, Al-Ain, Abu-Dhabi / U.A.E.	Abu Dhabi Authority for Culture & Heritage, c/o ZRS Berlin	Schalplanung, Bewehrungsplanung (API Massivbau) (Neubau Zentraleinheit für Gebäudetechnik)
2007	Modernisierung von Wohngebäuden, Typ P2, E.-M.-Arndtstr. 5-13, Chemnitz	Chemnitzer Allgemeine Wohnungsbau-Genossenschaft e.G., c/o S&P Leipzig	Mitarbeit GPI, TWPI Balkonfundamente, TWPI Durchbrüche

Referenzliste (chronologisch)

Christian Rößler

Kommandant-Prendel-Allee 67, 04299 Leipzig, 0177 / 20 47 46 7



Jahr	Objekt	Bauherr / AG	abgedeckte Leistung
2007	Grabmal F.C. Gundlach	F.C. Gundlach c/o ZRS Berlin	Schal-/ Bewehrungsplanung von Fertigteilelementen
2007	TECOMAN Mexico	Aumund, c/o WvS Zivilingenieure	WPI (Bühnen von Förderanlagen)
2007	Continental Cement Hannibal, Missouri	Aumund, c/o WvS Zivilingenieure	WPI (Bühnen von Förderanlagen)
2007	Stinnes / Umbau Gebäude C1 (Mietbereich Fliesen)	Stinnes Grundstück GmbH & Co. KG, c/o Architekturbüro Kern	TWPI / Anpassungsstatik Stahlbau
2007	Vordach Parkhaus / Liliencarré Wiesbaden	MDC Liliencarré GmbH & Co. KG, c/o Jaeger Glas + Metallbau GmbH	Planung / WPI für Vordach
2007	Umbau Stadthaus Arndtstr. 14b, Leipzig	GbR Arndtstraße Henning Scholze & Wolf, c/o Tragwerk PuR	StNf / Anpassungsstatik, Sanierung Plattenbau WBS 70 (Gesellschaftsbau), Umplanung zu Appartements, Stahlbauplanung für Aussteifungs- / Unterstützungsmaßnahmen zum Umbau
2007	Archäologischer Park / Regionalmuseum Xanten	Landschaftsverband Rheinland, c/o ZRS Berlin	Schal-/ Bewehrungsplanung von „unorthodoxen“ Bodenplatten
2006	Elster-Kies	AGS Anlagen + Verfahren GmbH, c/o AIS Kemberg	WPI (Gerüste für Setzmaschinen und Schwingrinnen inkl. Anpassungen bestehender Anlagen)
2006	Überbau Verbindungsbrücke / Liliencarré Wiesbaden	MDC Liliencarré GmbH & Co. KG, c/o Jaeger Glas + Metallbau GmbH	Detailplanung / WPI für Rahmen- und Anschlußkonstruktion
2006	Neubau Schauraum, VW-Autohaus Heil	Autohaus Heil, c/o Retro Leipzig	WPI
2006	Neubau Toyota- Autohaus	Fa. Ernst Dello GmbH + Co.KG, c/o Retro Leipzig	WPI

Referenzliste (chronologisch)

Christian Rößler

Kommandant-Prendel-Allee 67, 04299 Leipzig, 0177 / 20 47 46 7



Jahr	Objekt	Bauherr / AG	abgedeckte Leistung
2006	Innenfassade Treppenturm / Lilientarré Wiesbaden	MDC Lilientarré GmbH & Co. KG, c/o Jaeger Glas + Metallbau GmbH	API unterschiedlicher innerer Fassadenbereiche (Glas-Stahl und Beleuchtungskästen); WPI
2006	Neubau Wohnhaus Bröckers	H. u. C. Bröckers, c/o ZRS Berlin	Statik und Massivbauplanung (Schal- und Bewehrungs- planung)
2006	MTV - Neubau Bürogebäude Osthafen (Berlin)	Medienhafen Berlin Property GmbH, c/o ZRS Berlin	Schalplanung, Bewehrungs- planung (API Massivbau)
2006	Außenfassade Treppenturm / Lilientarré Wiesbaden	MDC Lilientarré GmbH & Co. KG, c/o Jaeger Glas + Metallbau GmbH	API begehbare Glas-Stahl- Fassade und Attika; WPI
2006	Gutbrod	Fa. EISENMANN c/o AIS Kemberg	WPI (Bühnen, Gerüste, Podeste, Treppen, inkl. Anpassung für diverse Industrieanlagen)
2006	Stinnes / Umbau Halle A (Mietbereich IEH)	Stinnes Grundstück GmbH & Co. KG, c/o Architekturbüro Kern	StNf / Anpassungsstatik Stahl- u. Massivbau
2006	Geschoßdecke Coco-Bar, Leipzig	American Bar Culture Comp. Ltd.	Tragfähigkeitsbeurteilung / Umnutzung der Gewerbeeinheit
2006	CMI (P&P Spritzkabine und Bühne ZLA)	Fa. EISENMANN c/o AIS Kemberg	WPI
2006	Südkabel - Anbau mit Maschinenbühne	Wilms GmbH, c/o MERWA Wasserbehandlung	API Stahlbau, WPI, StNf
2006	Tetra / Stahlbühne für Taumelmischer	Tetra / Engelsmann AG, c/o AIS Kemberg	WPI
2005/ 2006	Neubau Wohnhaus C.-v.-Ossietzky-Str. 9-10, Potsdam	Dr. M. Siegmund- Schultze, c/o ZRS Berlin	Schalplanung, Bewehrungs- planung (API Massivbau)
2005	Tetra / Stahlbühne für Flockenfutter- mischanlage	Tetra / Engelsmann AG, c/o AIS Kemberg	TWPI, WPI

Referenzliste (chronologisch)

Christian Rößler

Kommandant-Prendel-Allee 67, 04299 Leipzig, 0177 / 20 47 46 7



Jahr	Objekt	Bauherr / AG	abgedeckte Leistung
2005	Trinity / Toyotomi (Frankreich)	Fa. EISENMANN, c/o AIS Kemberg	komplexe WPI (Bühnen von Industrieanlagen, objektweise TWPI)
2005	Elbepark Hermsdorf / Vordach Haupteingang	BBV Immobilien- fonds-Nr. 7, c/o Retro Bitterfeld	WPI
2005	steel konstruktion of powder drier / Rittal, Indien	Rittal c/o AIS Kemberg	WPI
2005	Sanierung von Wohn- gebäuden / WBS 70, Leipzig	LWB, c/o Sto AG	TWPI / Wetterschalensicherung bei Dreischichtenplatten
2005	Seniorenpark Bethanien Lindenhof, Heidelberg	Bethanien Diakonissen- stiftung, Frankfurt / M., c/o Retro Bitterfeld	Vorplanung, WPI für Stahl- einhausungen von Müllplätzen
2005	steel construction Dupont, New Castle (England, GB)	Dürr environmental GmbH, c/o Ing.-Büro Oertel	WPI des Treppenturms der Industrieanlage
2005	Neubau Kongreßhotel "Maritim", Berlin	c/o Ing.-Büro Oertel	WPI von Technik-Dach- aufbauten (API)
2005	Neubau verglaste Schallschutzwand, Weststadt Essen	c/o Ing.-Büro Oertel	TPI, GPI, Fassadenplanung, WPI (API)

Referenzen / Projektbeteiligung im Angestelltenverhältnis 1996-2005:

(als Mitarbeiter von S&P Sahlmann & Partner GbR bzw. S&P Sahlmann Planungs-
gesellschaft für Bauwesen mbH & Co. KG)

Jahr	Objekt	Bauherr / AG	abgedeckte Leistung
2005	Umbau der FH der Polizei Oranienburg	Liegenschafts- und Bauamt Bernau	API / Detailplanung (Haus 6)
2004/ 2005	Modernisierung von Wohngebäuden, C.-v.-Ossietzky-Str., Chemnitz	Chemnitzer Allgemeine Wohnungsbau- Genossenschaft e.G.	Mitarbeit GPI, API

Referenzliste (chronologisch)

Christian Rößler

Kommandant-Prendel-Allee 67, 04299 Leipzig, 0177 / 20 47 46 7



Jahr	Objekt	Bauherr / AG	abgedeckte Leistung
2004	OMV III Schwechat (Wien)	OMV / Linde AG	TWPI Massivbau; API (Schal- und Bewehrungs- planung)
2003	Studentenwohnheim	Studentenwerk	TWPI Fassade
2004	Nürnberger Str., Bau- abschnitt E, Leipzig	Leipzig e.V.	
2003/ 2004	Neubau der Fakultät Informatik der TU Dresden	Staatsbetrieb Sächs. Immobilien- und Baumanagement	TWPI Fassade; Bewehrung Massivbau
2003	Celanese, Synthesegasanlage	Linde AG	TWPI + Bewehrung Massivbau; Koordinierungsleistungen für Bauherr (Feldlagepläne)
2002/ 2003	Airbus-Versuchshalle, Flughafen Dresden	I&I Hallengesellschaft mbH, Dresden	Teilleistungen zur Fassade; Projektorganisation in Vertretung des PL
2002	Mastpläne Mobilfunk	Vodafone D2 GmbH	Konstrukteursleistungen, Sendemasten
2002	Flughafen DD, Neubau Feuerwache	Flughafen Dresden GmbH	Bauphysik (Wärmeschutz)
2001	Kollektorbauwerk Hoyerswerda	LMBV / Umweltbüro GmbH, Vogtland	Begutachtung des Untergrund- bauwerkes auf Auswirkung durch Tagebaustilllegung
2001	Klinikum St. Georg, Umbau/ Sanierung der Bettenhäuser 2, 5, 6	Städtisches Klinikum St. Georg, Leipzig	bautechnische Betreuung der Architekten beim Entwurf und Wettbewerb zum geplanten Umbau
2001	Bürogebäude Budapester Str. ("Margonhaus"), Dresden	TLG mbH Dresden	Projektleitung Fassade; TWPI, API und BÜ Fassade

Referenzliste (chronologisch)

Christian Rößler

Kommandant-Prendel-Allee 67, 04299 Leipzig, 0177 / 20 47 46 7



Jahr	Objekt	Bauherr / AG	abgedeckte Leistung
2001	Studentenwohnheim Wundtstr., Dresden (Gebäudetyp WHH 17)	Studentenwerk Dresden eV	TWPI Fassade (Hochhaus) (Die Ausführung dieses Projektes wurde wegen des Elbe-Hochwassers 2002 aufgeschoben.)
1999/ 2000	11geschossiges Wohnhochhaus, Hoyerswerda	WG Hoyerswerda eG	Bestandserfassung; GPI (Hochhaus); Projektorganisation in Vertretung des PL
1998- 2000	Sanierung von 3 Wohnhochhäusern (Typ WHH15) am Käthe-Kollwitz-Ufer, Dresden	WG Johannstadt eG, Dresden	Bestandserfassung / Begutachtung; GPI (Bearb. Wärmeschutz, Brandschutz / Hochhaus); Teilbereiche der API; Vergabe; BÜ (Projektorganisation in Vertretung des PL)
1998	Leipzig-Paunsdorf	WG Kontakt eG	Begutachtung; TWPI; API; Wetterschalensicherung; Mischfassade eines geschlossenen Wohnkarrees
1998	18geschossiges Wohnhochhaus	S.T.E.R.N. GmbH Berlin	Gutachten + TWPI Fassaden- befestigung (Hochhaus)
1997/ 1998	LWB-Fonds (Sanierung von Wohnblocks und Wohngebieten), u.a. Musikerviertel und Str. d. 18. Okt., Leipzig	BAUWERT Allgemeine Projekt- entwicklungs- und Bauträgergesellschaft mbH	Teilleistung Bestandserfassung und vertragsrelevante Massenermittlung; Bauphysik (Wärmeschutz) (Hochhäuser)
1997/ 1998	verschiedene Wohn- gebäude unterschiedl. Bauarten, Raum Sachsen, Sachsen- Anhalt, Brandenburg	verschiedene öffentliche Bauherren, ausführende Firmen und private Bauherren	Fassadengutachten, Bauphysik, Wetterschalensicherung, TWPI Fassaden

Referenzliste (chronologisch)

Christian Rößler

Kommandant-Prendel-Allee 67, 04299 Leipzig, 0177 / 20 47 46 7



Jahr	Objekt	Bauherr / AG	abgedeckte Leistung
1997	16geschossiges Wohnhochhaus PH16, Tarostr. 20, Leipzig	Malermeister P. Zach	Begutachtung; TWPI; API Fassade (VHF + P/R) (Hochhaus)
1996/ 1997	Sanierung Wohn- und Geschäftshaus Gerberstr. 18/20, Leipzig	LWB, Leipziger Wohnungsbau- gesellschaft mbH	Begutachtung; TWPI; API Fassade (VHF + P/R) (Hochhaus)
1996/ 1997	Sanierung Wohngebäude des Klinikums Zschadraß	Staatshochbauamt Sachsen	begleitende Objektüberwachung

Abkürzungserklärung:

API	- Ausführungsplanung
ASS	- Anschlagschemen (Kranhübe)
BU	- Bauüberwachung
DHH	- Doppelhaushälfte
GPI	- Genehmigungsplanung
HiKo	- Hilfskonstruktion
MoPI	- Montageplanung
P/R	- Pfosten-Riegel-Fassade
StNf	- statische Nachweisführung
SWH	- Studentenwohnheim
TWPI	- Tragwerksplanung
VHF	- vorgehängte hinterlüftete Fassade
WPI	- Stahlbau-Werkstattplanung